인력 개발과 활용

MANPOWER

2주차 2차시 | 인적자원개발의 구성요소(1)

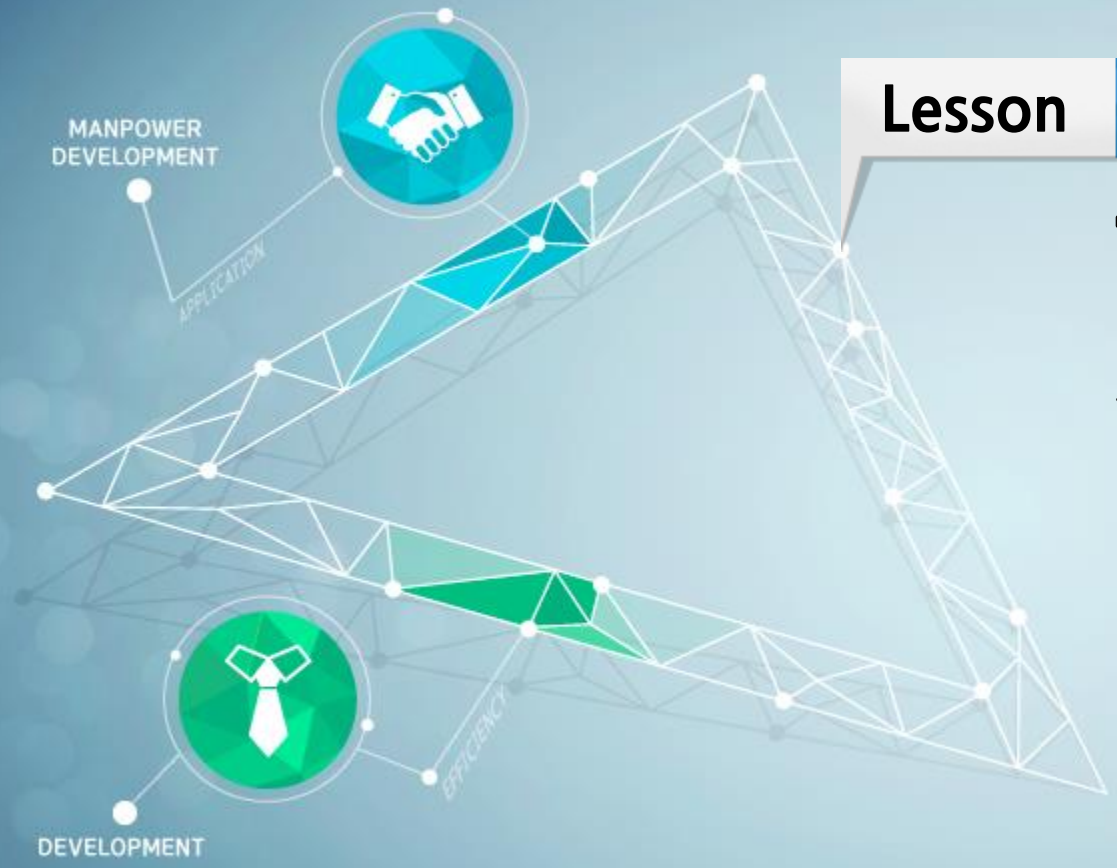

Lesson 01

핵심 용어 정리

1. 핵심 용어 정리

가. 과제(Task)분석과 필요능력(Competency)

과제분석

- 주어진 과제를 성공적으로 수행하는데 필요한 **지식, 태도, 기술을 분석**하는 것
- **'What to do'**의 의미

필요능력

- 과제를 수행함에 있어 현저하게 우수한 성과를 나타내고 있는 사람의 사고하는 **방법, 행위, 등**에 관련된 능력을 의미
- 우수한 결과를 성취하기 위해 어떻게 하고 있는가, 즉 **'How to do'**를 규명하는 것

특정과업을 성공적으로 수행하기 위한 기본지식과 기술을 제공하여 **효과적이고 파워풀한 교육설계**가 가능하도록 지원함

1. 핵심 용어 정리

나. 교육투자효율분석(ROI : Return On Investment)

교육투자효율분석

- 교육프로그램의 **효율성을 판단**하기 위한 방법의 하나
- 교육을 수행하는데 드는 '총 실행경비'와 '교육을 통해서 얻은 금전적 이득'을 측정 평가함으로 **어떤 프로그램이나 프로젝트의 효율성을 평가**하는 방법

1. 핵심 용어 정리

나. 교육투자효율분석(ROI : Return On Investment)

단점	▣ 모든 과정에 적용할 수 없음 ❖ 이런 ROI의 필요성은 누구나 다 느끼지만 실제작업은 힘들고 비용이 많이 들기 때문에 모든 과정에 적용할 수 없음

➡ 좀 더 쉬운 방법을 찾으려는 노력으로 컴퓨터를 활용하고 있으나 아직까지는 좀 더 개발이 필요한 분야임

1. 핵심 용어 정리

다. 경력개발계획(CDP : Career Development Program)

- 경력관리제도, 직력 개발제도 등의 여러 명칭으로 불림
- 경력이란 말에는 원래 생애라는 의미가 있어 직무경험, 직무전환보다도 생애에 걸쳐 직력(職歷)을 형성해 나가는 것이 경력의 본질임

경력개발계획

- 개인의 장기적이고 계속적인 경력개발을 지원 촉진하는 프로그램임

1. 핵심 용어 정리

다. 경력개발계획(CDP : Career Development Program)

- CDP의 기본요소

직무경로 (Career Path)	⊟ 직무영역마다 직무에서 어떤 직무로 이동하고 장래에 어떠한 능력을 높일 것인가에 경로를 명확히 함
능력, 적성, 경력평가	⊟ 분석기법 등을 사용해 개인의 현재 상태에 대한 평가를 함

1. 핵심 용어 정리

다. 경력개발계획(CDP : Career Development Program)

- CDP의 기본요소

단계적 교육훈련 프로그램	▣ 직무경로와 연동된 형태 ▣ 그 시점에서 필요한 능력개발을 하여 계획적으로, 체계적으로 인재를 육성함
경력상담 (Career Counseling)	▣ 전문 상담사 혹은 상사에 의한 본인의 경력개발에 관해 의논함

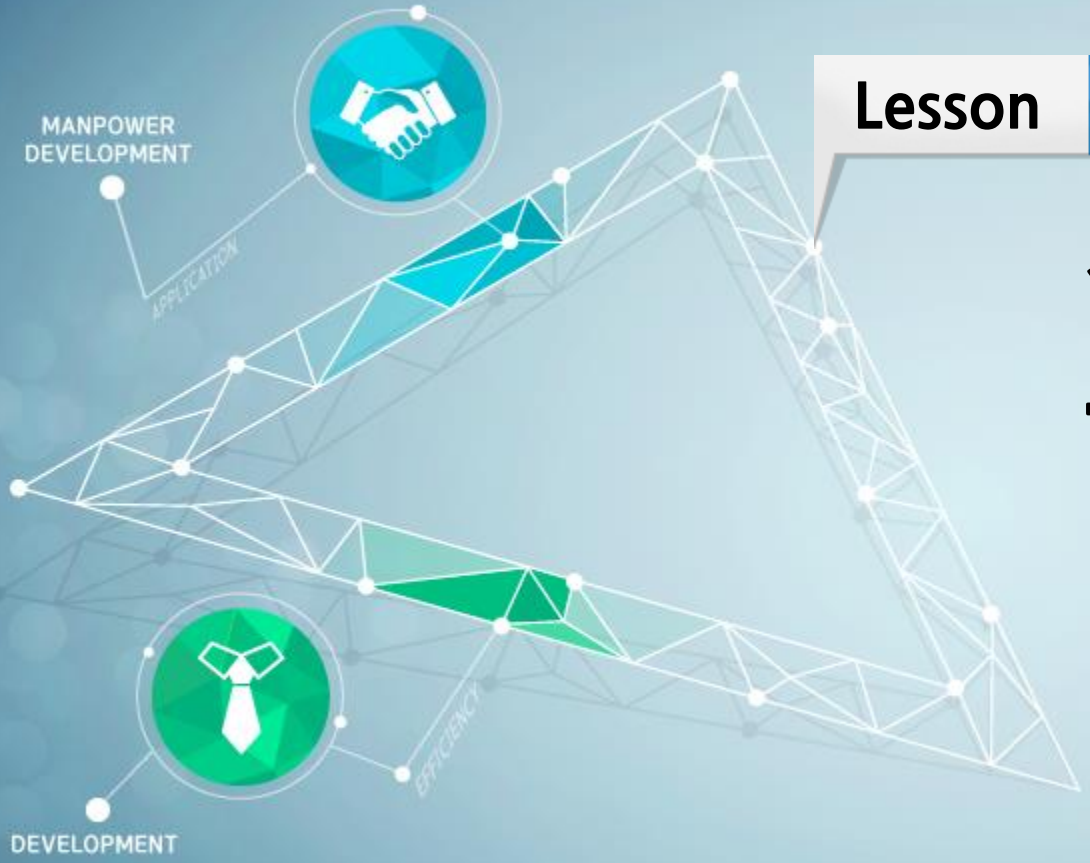

Lesson 02

개인 개발과 훈련

2. 개인 개발과 훈련

개인 개발은 공식적, 비공식적 학습활동을 통한 개인의 성장과 발전에 초점을 맞춤

- 현재 업무에 적합한 **지식, 역량, 기술, 태도**를 향상시키기 위한 직원들의 노력에 관한 것
  - 훈련이라고 부름 - **KSA**

훈련과 개인 개발의 차이

- 훈련은 개인 개발과는 다르게 **공식적이고 구조화 된 학습**을 의미함

2. 개인 개발과 훈련

개인 개발

- 모든 형태의 학습활동을 포함
- 경영자와 임원을 포함한 모든 직원들을 대상으로 함

훈련

- 기본적으로 지식 습득이나 기술 개발을 말함
- 신입 직원이나 저숙련 직원을 대상으로 하는 경향

개인 개발의 방법

- 온라인 학습활동, 컴퓨터 기본교육, 화상회의, 현직 훈련 등 모두 포함이 됨

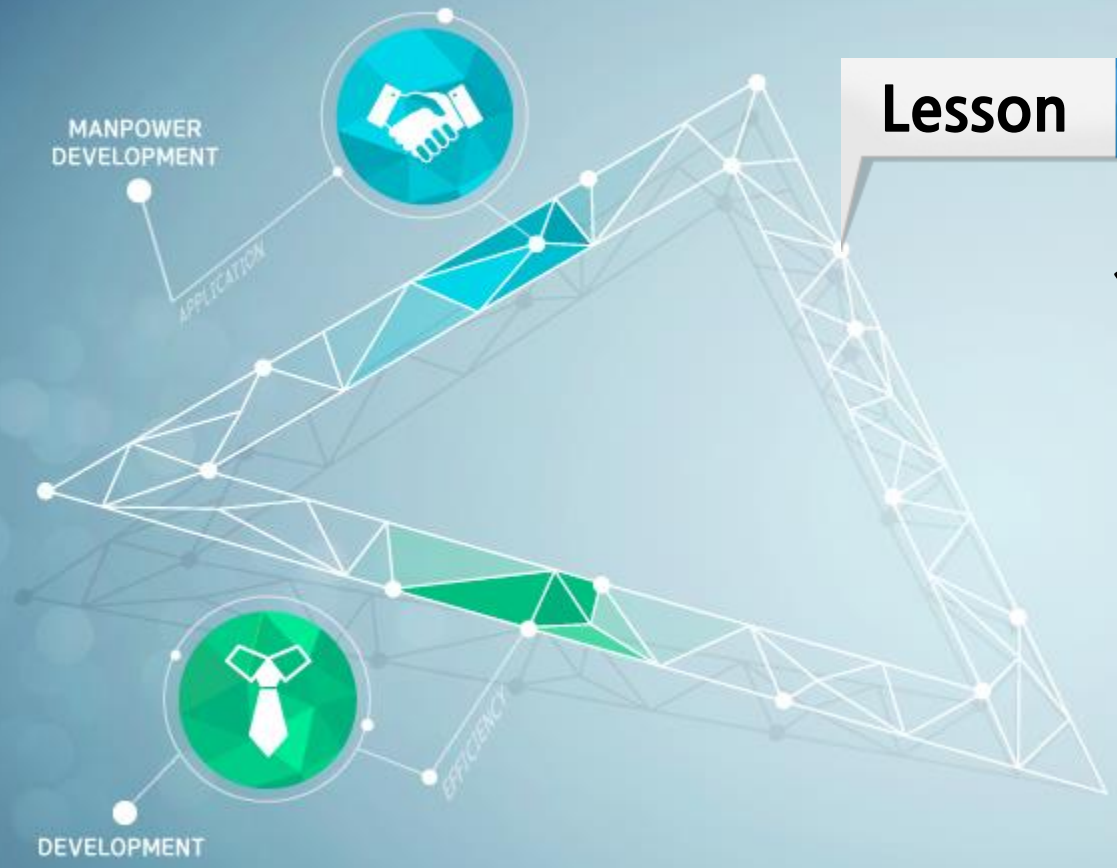

Lesson 03

개인 개발과 발달

3. 개인 개발과 발달

1950년대

- HRD분야에서는 공식적 훈련을 통해서 조직을 개선하지 못할 수 있다는 우려가 나타나기 시작함
  - 임계량 이론에 근거

임계량 이론

- 훈련 받는 사람이 많아지면 조직이 개선 될 것으로 봄

1960 ~ 70년대

- 개인의 요구에 기초하고 조직에 미치는 영향을 초점을 맞춘 훈련 프로그램이 등장하기 시작

3. 개인 개발과 발달

1970년대 말 ~ 1980년대 초

- HRD전문가는 **HRD담당자의 전문성과 개발에 관심을 갖기 시작함**

1990년대

- HRD전문가들은 학습전이체제, 체제이론에 근거한 수행관리체제, 인적 수행공학, 기업대학, 실천학습에 관심을 기울이기 시작함
- 학습활동이 조직의 요구뿐만 아니라 **학습자의 요구에 기초**해야 한다는 점을 발견함

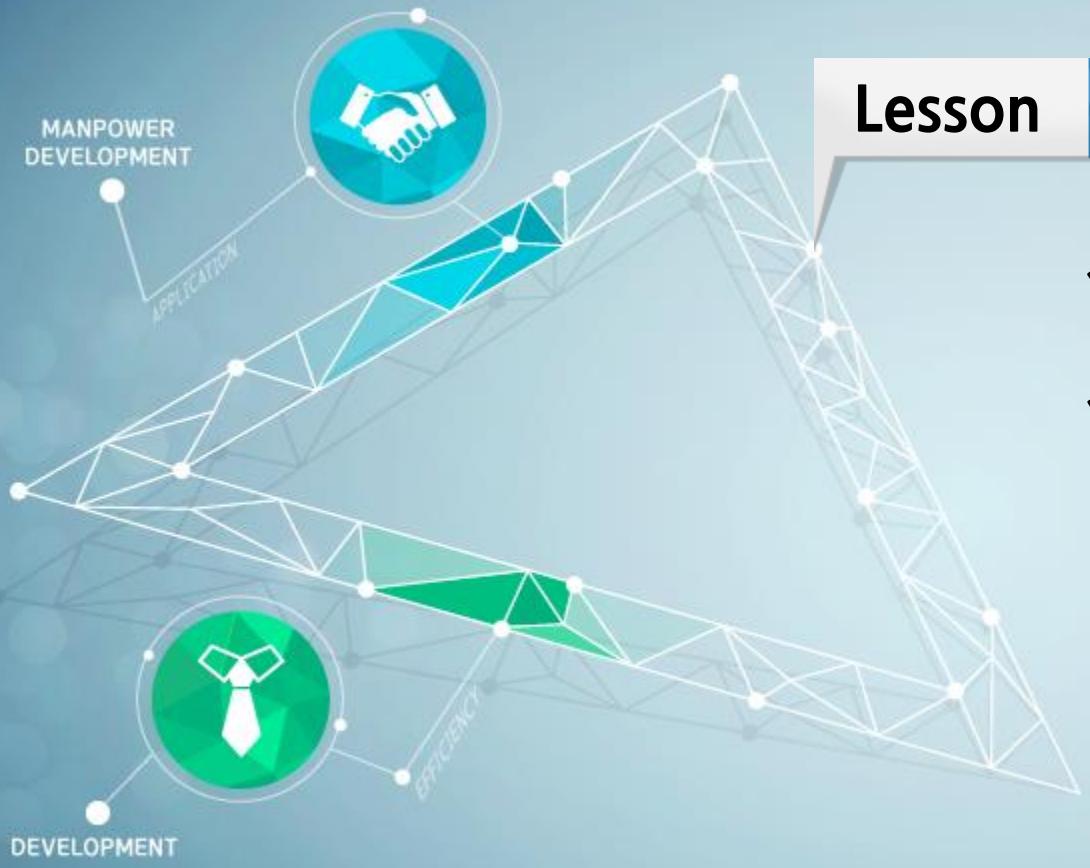

Lesson 04

개인 개발의 책임

4. 개인 개발의 책임

개인 개발의 목적	▣ 지식, 기술, 역량을 향상 ▣ 현업에서 행동을 개선 ▣ 직원의 요구뿐만 아니라 조직의 요구에도 대응

1. HRD전문가가 학습을 책임져야 한다고 주장
2. 관리자가 직원들의 학습에 대한 책임을 져야 한다고 주장

- 대부분의 HRD전문가
  - 전문가는 직원들의 수행개선 문제에 대한 책임을 지고 있지 않음
  - 직원들의 수행을 평가할 책무도 없음

4. 개인 개발의 책임

01 HRD전문가

- 학습전이에 중요한 역할을 하는 수행 피드백과 강화를 제공하는 위치에 있지도 않음
- 이러한 활동들을 책임지고 있는 유일한 조직구성원은 관리자 뿐임

02 관리자

- 학습에 대한 책무를 짐
- HRD전문가는 학습 동반자관계로서 관리자와 함께 하나의 팀이 됨
  - 교수설계 및 조직개발을 디자인

4. 개인 개발의 책임

학습 동반자 관계

- 학습과 학습 성과를 극대화하기 위해 관리자, 직원, 그리고 HRD 전문가가 협력하여 노력하는 것

Marquardt (1996)	관리자가 계획, 적용, 그리고 반추로 이어지는 학습동반자 관계를 형성해야 한다고 주장

4. 개인 개발의 책임

계획

- 학습자의 현재 지식과 기술, 그리고 학습을 통해 요구되는 지식과 기술의 차이를 파악하기 위한 관리자와 직원의 상호간의 노력을 통해 수립 됨

➡ 이들은 학습목표를 설정, 실행계획을 수립, 계획실행에 필요한 사전 학습을 함